

**MINISTÉRIO DA DEFESA
COMANDO DA AERONÁUTICA**

MÚSICA

FCA 906-51

**CANÇÃO DA BASE AÉREA DE ANÁPOLIS
(BAAN)**

2023

**MINISTÉRIO DA DEFESA
COMANDO DA AERONÁUTICA**

MÚSICA

FCA 906-51

**CANÇÃO DA BASE AÉREA DE ANÁPOLIS
(BAAN)**

2023

MINISTÉRIO DA DEFESA
COMANDO DA AERONÁUTICA
INSTITUTO HISTÓRICO-CULTURAL DA AERONÁUTICA

PORTARIA INCAER Nº 90/SMUS, DE 28 DE ABRIL DE 2023.
Protocolo COMAER nº 67008.000324/2023-43

Aprova a edição do Folheto que dispõe sobre a padronização da execução da “Canção da Base Aérea de Anápolis (BAAN)”.

O DIRETOR DO INSTITUTO HISTÓRICO-CULTURAL DA AERONÁUTICA, tendo em vista o disposto no item I do Art. 5º da Portaria nº 119/GC3, de 26 de fevereiro de 2010, e no item II do Art. 10 do ROCA 21-59, aprovado pela Portaria nº 204/GC3, de 16 de dezembro de 2021, e considerando o que consta no Processo nº 43-11/439/90, resolve:

Art. 1º Aprovar a edição do FCA 906-51/2023 “Canção da Base Aérea de Anápolis (BAAN)”, que com esta baixa.

Art. 2º Esta Portaria entra em vigor na data de sua publicação.

Ten Brig Ar R/1 **RAFAEL RODRIGUES FILHO**
Diretor do INCAER

SUMÁRIO

1 DISPOSIÇÕES PRELIMINARES	7
2 PARTITURAS MUSICAIS	8
3 DISPOSIÇÕES FINAIS	43
4 ÍNDICE.....	44

1 DISPOSIÇÕES PRELIMINARES

1.1 FINALIDADE

O presente Folheto tem por finalidade padronizar a execução da "Canção da Base Aérea de Anápolis (BAAN)" pelas Bandas de Música do Comando da Aeronáutica (COMAER).

1.2 ÂMBITO

O presente Folheto aplica-se a todas as Organizações Militares (OM) do COMAER.

CANÇÃO DA BASE AÉREA DE ANÁPOLIS

Regência

Letra: 1S BSH EMANOEL TORRES JARDIM

Música: SO MCM ARIOBALDO DE OLIVEIRA E SILVA

$\text{♩} = 108$

Canto/Letra Aplicada

Flautim

Flauta

Oboé

1º, 2º e 3º Clarinete em Si \flat

Saxofone alto

Saxofone tenor

Saxofone barítono

1º, 2º e 3º Trompa em Fá

1º, 2º e 3º Trompete em Si \flat

1º, 2º e 3º Trombone

Bombardino

Tuba

Sousafone em Si \flat

Caixa Clara

Bumbo/Pratos

Lira

6 Canção da BAAN 

Cto. Quan - do um di - a os o - lhos er -
tu - ra de fe - ra e fan -

Ft.

Fl.

Ob.

Cl. 1-3

Sax. al.

Sax. ten.

Sax. bar.

Tr. 1-3

Tpte. 1-3

Trne. 1-3

Euf.

Tba.

Sousa.

Cx Cra.

Bo/Pt.

Lra.

Canção da BAAN

12

Cto. 

gue - mos - ni - ve - lan - do o des - ti - no no al - to - nos - so ni - nho no cer - ro fi -
tas - ma - qual um mi - to de O - gre e Tri - tão o as - sal - tan - te re - lu - ta e

Flt. 

Fl. 

Ob. 

Cl. 1-3 

Sax. al. 

Sax. ten. 

Sax. bar. 

Tr. 1-3 

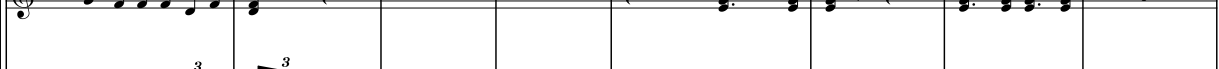
Tpte. 1-3 

Trne. 1-3 

Euf. 

Tba. 

Sousa. 

Cx Cra. 

Bo/Pt. 

Lra. 

Canção da BAAN

20

Cto.

ze - mos _____ es - ca - lan - do _____ ao fêr - til pla - nal - to _____ Pra es - pan - tar _____ os a - bu - tres fu
pas - ma _____ an - te a for - ça _____ ja - guar a - vi - ão _____ Só nos res - - ta em pre - ces ain

Flt.

Fl.

Ob.

Cl. 1-3

Sax. al.

Sax. ten.

Sax. bar.

Tr. 1-3

Tpte. 1-3

Trne. 1-3

Euf.

Tba.

Sousa.

Cx Cra.

Bo/Pt.

Lra.

Canção da BAAN

28

Cto.

Flt.

Fl.

Ob.

Cl. 1-3

Sax. al.

Sax. ten.

Sax. bar.

Tr. 1-3

Tpte. 1-3

Trne. 1-3

Euf.

Tba.

Sousa.

Cx Cra.

Bo/Pt.

Lra.

Canção da BAAN

36

Cto.  tu - ros de u - ma fe - ra fa - zen - do a - vi - ão. BA-AN BA - AN BA -
e - ras nos - so po - vo e a nos - sa ter - - ra BA-AN BA -

Flt. 

Fl. 

Ob. 

Cl. 1-3 

Sax. al. 

Sax. ten. 

Sax. bar. 

Tr. 1-3 

Tpte. 1-3 

Trne. 1-3 

Euf. 

Tba. 

Sousa. 

Cx Cra. 

Bo/Pt. 

Lra.

Canção da BAAN

44

Cto. AN a - po - ian - do da pá-tria a de - fe - sa BA-AN BA - AN BA -

Flt. 3 tr

Fl. 3 tr

Ob. 3 tr

Cl. 1-3 3 tr

Sax. al. 3

Sax. ten. 3

Sax. bar. 3

Tr. 1-3

Tpte. 1-3 3

Trne. 1-3 3

Euf. 3

Tba.

Sousa.

Cx Cra. 2 2

Bo/Pt. 2 2

Lra. 3

Canção da BAAN

52

Cto.

AN... Pro - te - gen - do a mãe na - tu - re - za... BA-AN BA - Na mis -

Flt.

Fl.

Ob.

Cl. 1-3

Sax. al.

Sax. ten.

Sax. bar.

Tr. 1-3

Tp. 1-3

Trne. 1-3

Euf.

Tba.

Sousa.

Cx Cra.

Bo/Pt.

Lra.

To Coda

1.

2.

D.S. al Coda (com repetição)

CODA

Canção da BAAN

60

Cto.

Flt.

Fl.

Ob.

Cl. 1-3

Sax. al.

Sax. ten.

Sax. bar.

Tr. 1-3

Tpte. 1-3

Trne. 1-3

Euf.

Tba.

Sousa.

Cx Cra.

Bo/Pt.

Lra.

CANÇÃO DA BASE AÉREA DE ANÁPOLIS

Flautim

Letra: IS BSH EMANOEL TORRES JARDIM
Música: SO MCM ARIOBALDO DE OLIVEIRA E SILVA

$\text{♩} = 108$

9

18

28

38

48

56 To Coda 1. 2. D.S. al Coda (com repetição) CODA

62

CANÇÃO DA BASE AÉREA DE ANÁPOLIS

Flauta

Letra: 1S BSH EMANOEL TORRES JARDIM

Música: SO MCM ARIOBALDO DE OLIVEIRA E SILVA

$\text{♩} = 108$

9

18

28

38

48

56 To Coda 1. 2. D.S. al Coda (com repetição) CODA

62

CANÇÃO DA BASE AÉREA DE ANÁPOLIS

Oboé

Letra: 1S BSH EMANOEL TORRES JARDIM
Música: SO MCM ARIOBALDO DE OLIVEIRA E SILVA

[illegible]

CANÇÃO DA BASE AÉREA DE ANÁPOLIS

1º Clarinete em Sib

Letra: IS BSH EMANOEL TORRES JARDIM
Música: SO MCM ARIOBALDO DE OLIVEIRA E SILVA

$\text{♩} = 108$

9

17

26

34

43

50

57

62

CODA

To Coda

D.S. al Coda (com repetição)

CANÇÃO DA BASE AÉREA DE ANÁPOLIS

2º Clarinete em Sib

Letra: IS BSH EMANOEL TORRES JARDIM
Música: SO MCM ARIOBALDO DE OLIVEIRA E SILVA

$\text{♩} = 108$

9

17

26

34

43

51

57

62

CODA

To Coda

D.S. al Coda (com repetição)

CANÇÃO DA BASE AÉREA DE ANÁPOLIS

3º Clarinete em Sib

Letra: 1S BSH EMANOEL TORRES JARDIM

Música: SO MCM ARIOBALDO DE OLIVEIRA E SILVA

♩ = 108

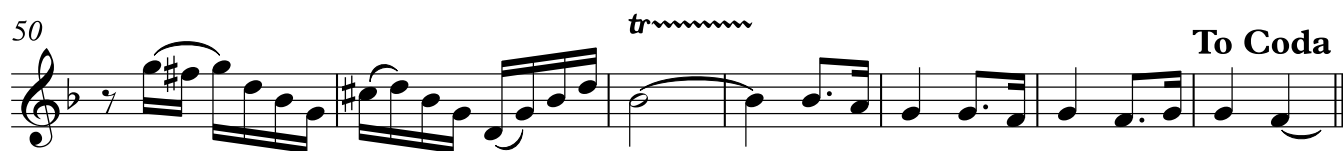
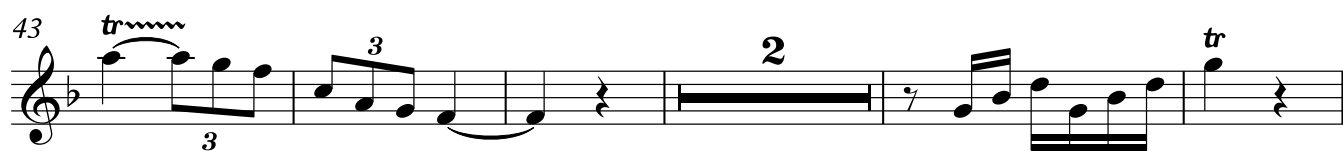
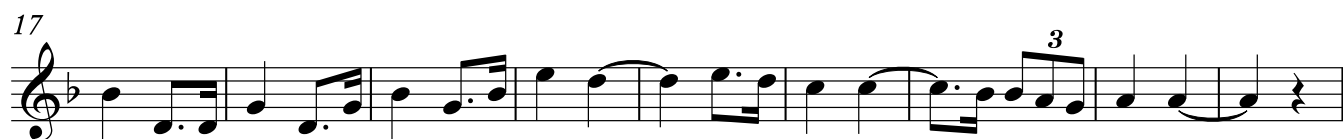
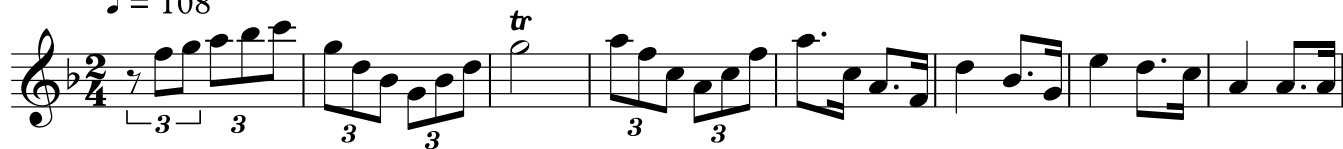

To Coda

CANÇÃO DA BASE AÉREA DE ANÁPOLIS

Saxofone alto

Letra: 1S BSH EMANOEL TORRES JARDIM

Música: SO MCM ARIOBALDO DE OLIVEIRA E SILVA

♩ = 108

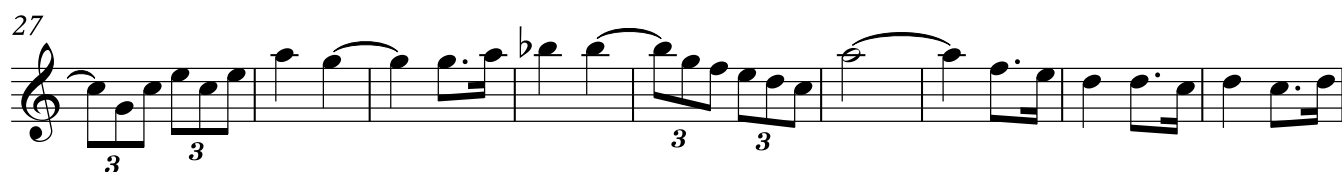
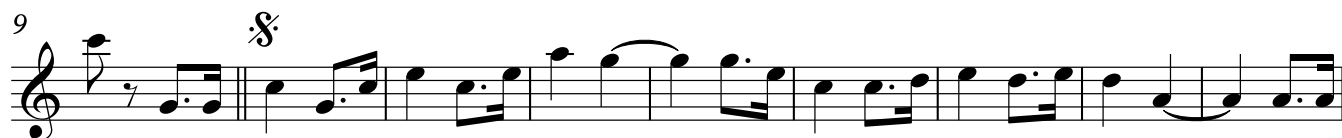

CANÇÃO DA BASE AÉREA DE ANÁPOLIS

Saxofone tenor

Letra: IS BSH EMANOEL TORRES JARDIM
Música: SO MCM ARIOBALDO DE OLIVEIRA E SILVA

$\text{♩} = 108$

9

18

26

34

43

51 To Coda

57 1. 2. D.S. al Coda (com repetição) 3 CODA

62

CANÇÃO DA BASE AÉREA DE ANÁPOLIS

Saxofone barítono

♩ = 108

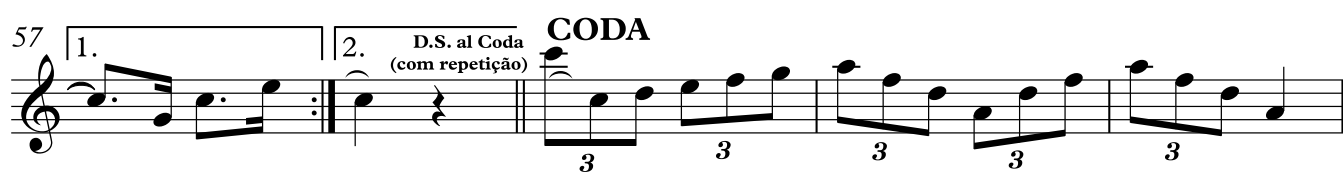
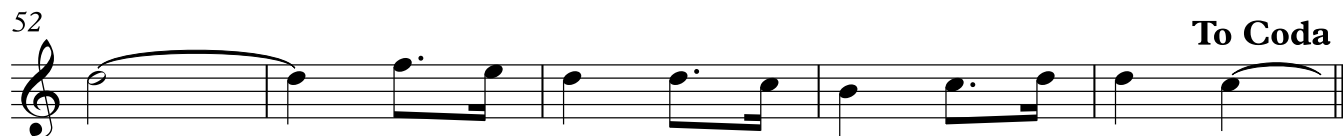
Letra: IS BSH EMANOEL TORRES JARDIM
Música: SO MCM ARIOBALDO DE OLIVEIRA E SILVA

CANÇÃO DA BASE AÉREA DE ANÁPOLIS

1ª Trompa em Fá

Letra: 1S BSH EMANOEL TORRES JARDIM

Música: SO MCM ARIOBALDO DE OLIVEIRA E SILVA

♩ = 108

CANÇÃO DA BASE AÉREA DE ANÁPOLIS

2ª Trompa em Fá

Letra: 1S BSH EMANOEL TORRES JARDIM

Música: SO MCM ARIOBALDO DE OLIVEIRA E SILVA

♩ = 108

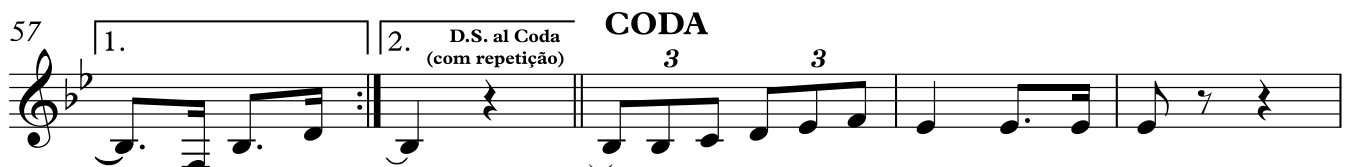
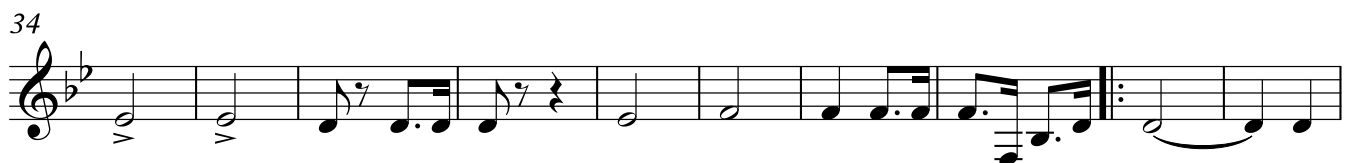

CANÇÃO DA BASE AÉREA DE ANÁPOLIS

3ª Trompa em Fá

Letra: IS BSH EMANOEL TORRES JARDIM

Música: SO MCM ARIOBALDO DE OLIVEIRA E SILVA

♩ = 108

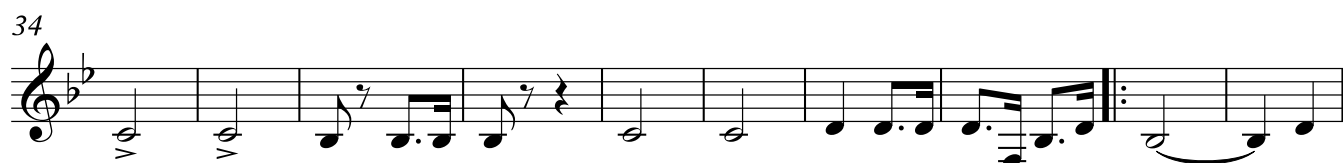

CANÇÃO DA BASE AÉREA DE ANÁPOLIS

1º Trompete em Sib

Letra: IS BSH EMANOEL TORRES JARDIM

Música: SO MCM ARIOBALDO DE OLIVEIRA E SILVA

$\text{♩} = 108$

CANÇÃO DA BASE AÉREA DE ANÁPOLIS

2º Trompete em Sib

Letra: IS BSH EMANOEL TORRES JARDIM
Música: SO MCM ARIOBALDO DE OLIVEIRA E SILVA

$\text{♩} = 108$

CANÇÃO DA BASE AÉREA DE ANÁPOLIS

3º Trompete em Sib

Letra: 1S BSH EMANOEL TORRES JARDIM

Música: SO MCM ARIOBALDO DE OLIVEIRA E SILVA

$\text{♩} = 108$

9

18

27

36

45

57

62

To Coda

CODA

1. 2. D.S. al Coda (com repetição)

CANÇÃO DA BASE AÉREA DE ANÁPOLIS

1º Trombone

Letra: 1S BSH EMANOEL TORRES JARDIM

Música: SO MCM ARIOBALDO DE OLIVEIRA E SILVA

♩ = 108

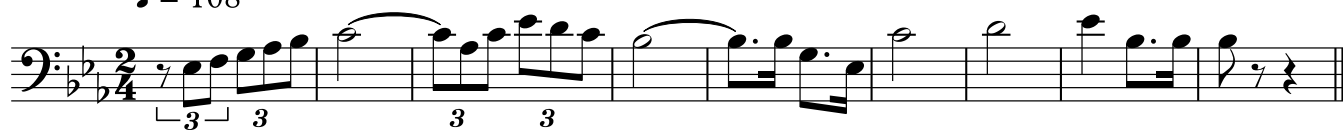

10

20

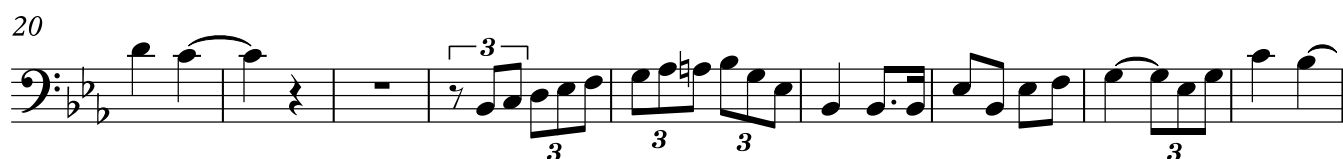

29

41

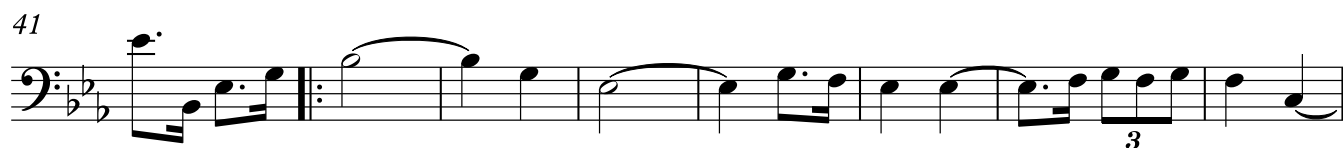

49

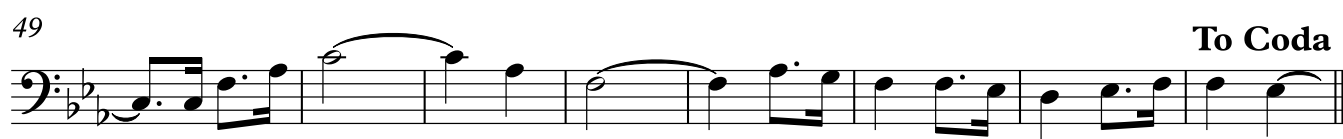

57

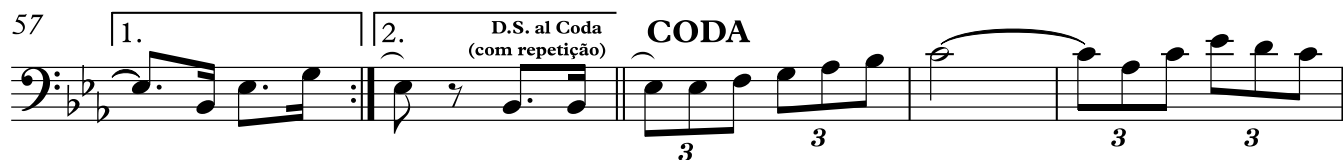

62

CANÇÃO DA BASE AÉREA DE ANÁPOLIS

2º Trombone

♩ = 108

Letra: IS BSH EMANOEL TORRES JARDIM

Música: SO MCM ARIOBALDO DE OLIVEIRA E SILVA

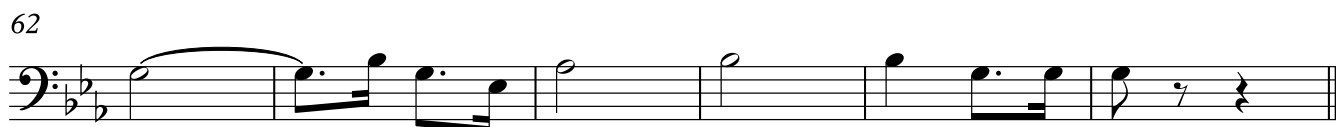
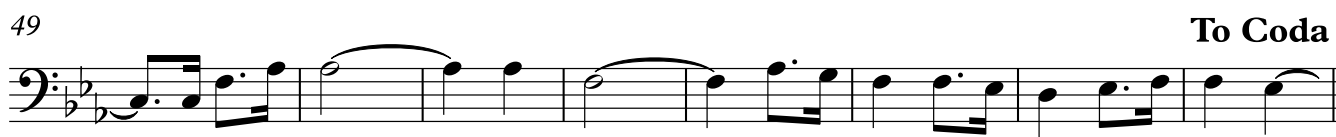
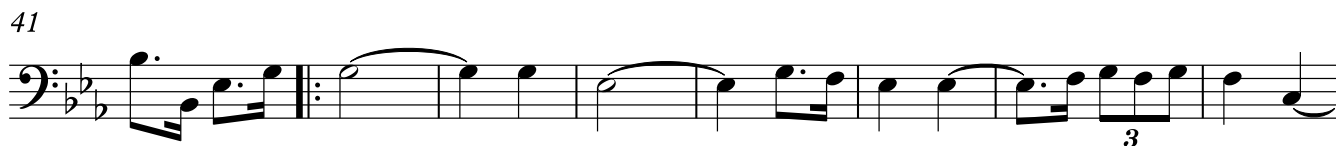
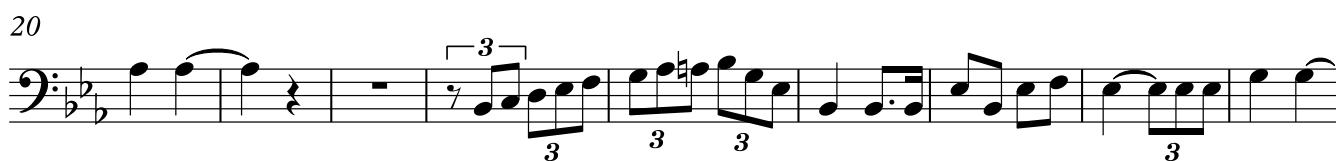

CANÇÃO DA BASE AÉREA DE ANÁPOLIS

3° Trombone

♩ = 108

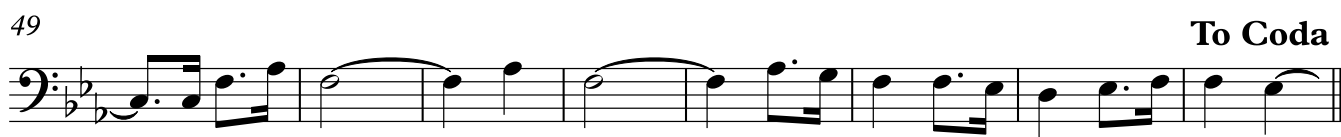
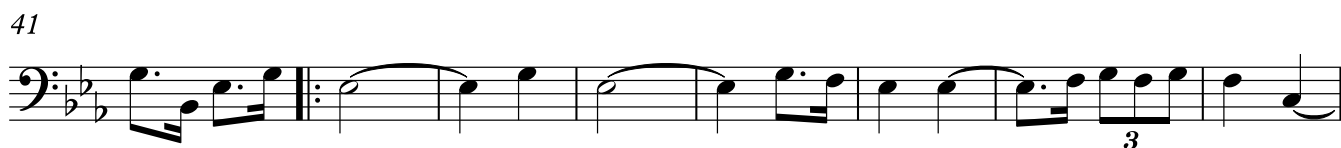
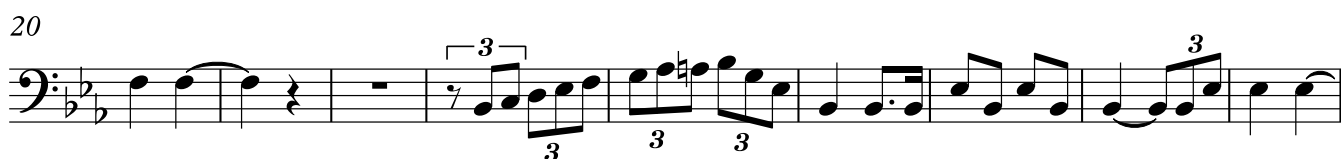
Letra: 1S BSH EMANOEL TORRES JARDIM
Música: SO MCM ARIOBALDO DE OLIVEIRA E SILVA

To Coda

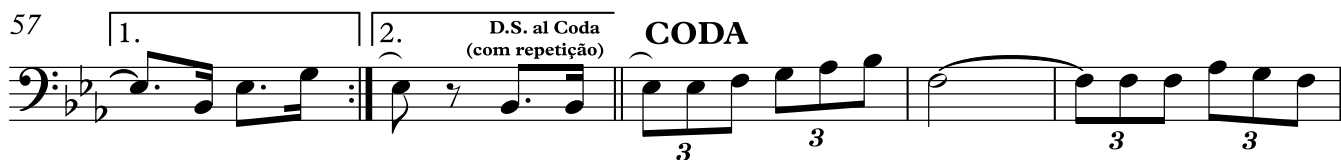

CANÇÃO DA BASE AÉREA DE ANÁPOLIS

Bombardino

♩ = 108

Letra: 1S BSH EMANOEL TORRES JARDIM
Música: SO MCM ARIOBALDO DE OLIVEIRA E SILVA

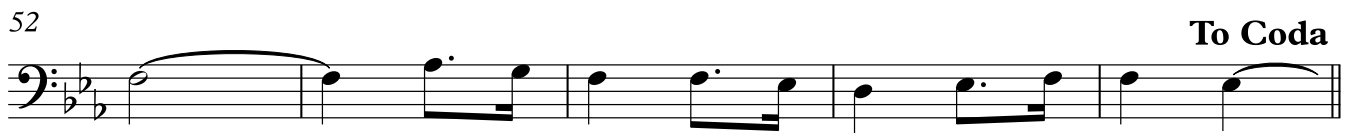
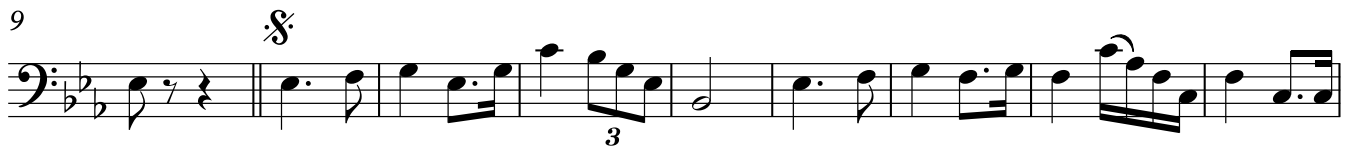

CANÇÃO DA BASE AÉREA DE ANÁPOLIS

Tuba

♩ = 108

Letra: IS BSH EMANOEL TORRES JARDIM

Música: SO MCM ARIOBALDO DE OLIVEIRA E SILVA

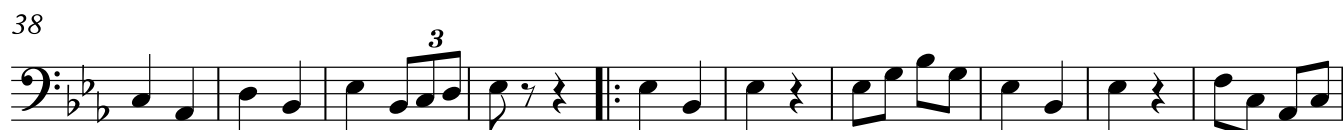

CANÇÃO DA BASE AÉREA DE ANÁPOLIS

Sousafone em Sib

Letra: IS BSH EMANOEL TORRES JARDIM
Música: SO MCM ARIOBALDO DE OLIVEIRA E SILVA

♩ = 108

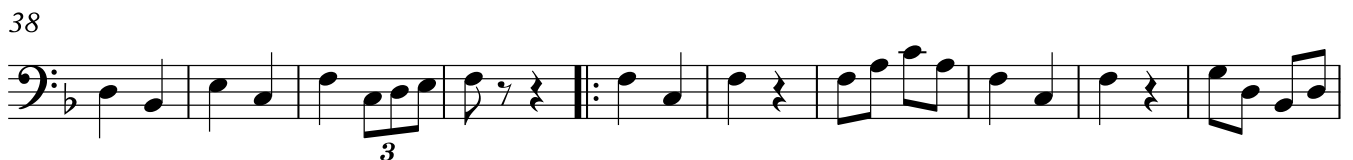

CANÇÃO DA BASE AÉREA DE ANÁPOLIS

Caixa Clara

Letra: 1S BSH EMANOEL TORRES JARDIM
Música: SO MCM ARIOBALDO DE OLIVEIRA E SILVA

♩ = 108

Measure 57 includes a first ending (1.) and a second ending (2.) leading to the Coda. The Coda section is marked "CODA" and "D.S. al Coda (com repetição)".

CANÇÃO DA BASE AÉREA DE ANÁPOLIS

Bumbo/Pratos

Letra: 1S BSH EMANOEL TORRES JARDIM
Música: SO MCM ARIOBALDO DE OLIVEIRA E SILVA

♩ = 108

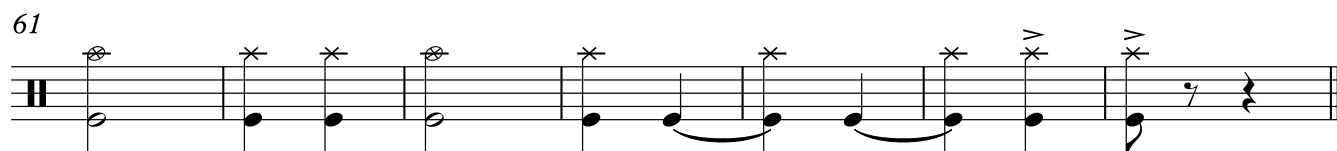
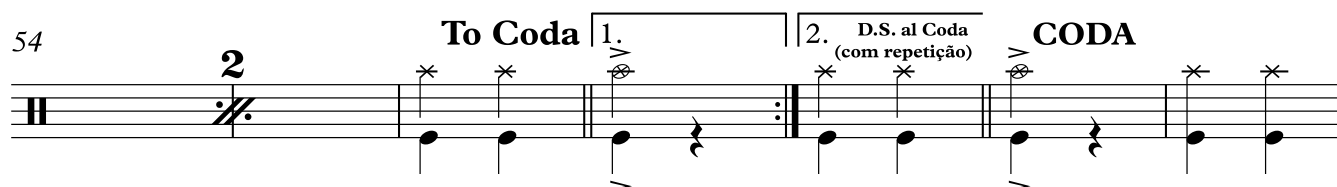
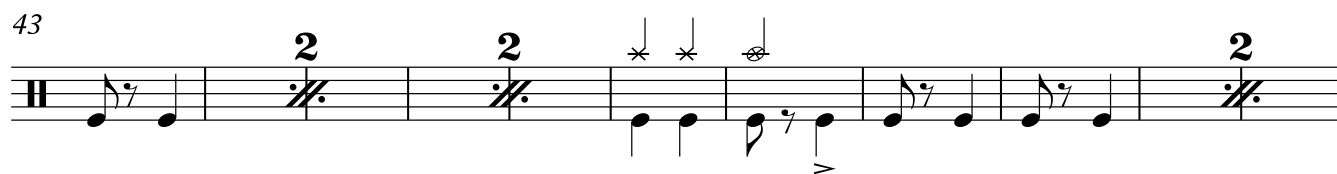
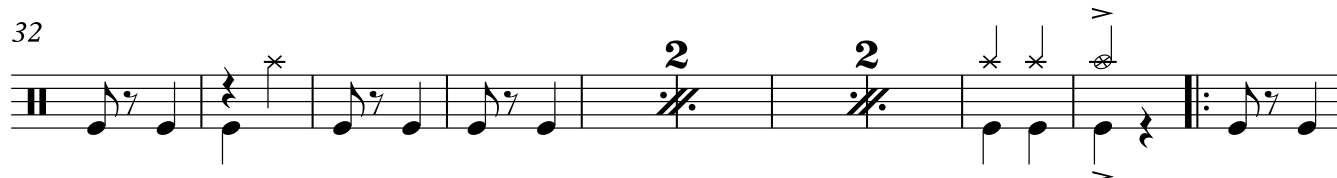
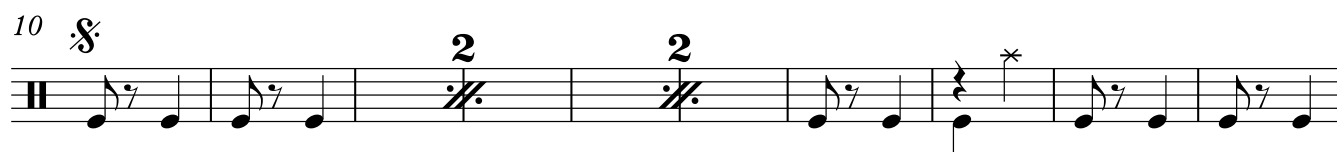

CANÇÃO DA BASE AÉREA DE ANÁPOLIS

Lira

Letra: 1S BSH EMANOEL TORRES JARDIM
Música: SO MCM ARIOBALDO DE OLIVEIRA E SILVA

$\text{♩} = 108$

9

18

27

36

46

56 **To Coda** 1. 2. D.S. al Coda (com repetição) **CODA**

62

CANÇÃO DA BASE AÉREA DE ANÁPOLIS

Canto/Letra Aplicada

Letra: 1S BSH EMANOEL TORRES JARDIM

Música: SO MCM ARIOBALDO DE OLIVEIRA E SILVA

Quan-do um di - a os o-lhos er-gue mos__ ni - ve-lan-do o des
tu - ra de fe-ra e fan-tas-ma__ qual um mi - to de

ti - no no al-to__ nos-so ni-nho no cer-ro fi - ze mos__ es-ca-lan do__ ao fér-til pla
O gre e Tri - tão__ o as-sal-tan-te re - lu-ta e pas ma__ an-te a for-ça__ ja-guar a - vi-

nal-to__ Pra es-pan - tar__ os a - bu-tres fu - tu - ros__ es-pa-lhan do__ a se-men-te no
ão__ Só nos res - ta em pre-ces ain - ce - ras__ au-gu - rar mos__ dis - tan-te a

chão__ ni-ve-lan-do da ter-ra mon-tu - ros__ de u-ma fe - ra fa-zen-do a-vi - ão.__
guer - ra e lan-çar-mos fe - li - zes nas e - ras__ nos-so po-vo e a nos-sa ter -

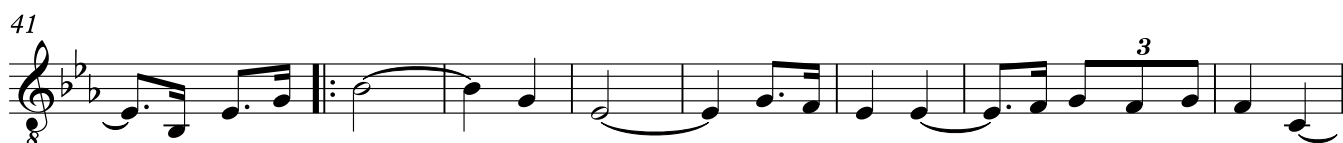

__ BA-AN BA - AN__ BA - AN__ a-po-ian - do__ da pá-tria a de - fe - sa__
ra BA-AN BA -

To Coda

__ BA-AN BA - AN__ BA - AN__ Pro-te-gen-do a mãe na-tu - re - za__

__ BA-AN BA - Na mis -

CODA

8

Canção da Base Aérea de Anápolis

Letra: 1S BSH EMANOEL TORRES JARDIM

Música: SO MCM ARIOBALDO DE OLIVEIRA E SILVA

I

Quando, um dia, os olhos erguemos,
Nivelando o destino, no alto,
Nosso ninho, no cerro fizemos,
Escalando ao fértil planalto.

Pra espantar os abutres futuros,
Espalhando a semente no chão...,
Nivelando, da terra, monturos,
De uma fera, fazendo o avião.

ESTRIBILHO

BAAN!..., BAAN!..., BAAN...!
Apoiando da Pátria a defesa,
BAAN!..., BAAN!..., BAAN...!
Protegendo a Mãe-Natureza.

II

Na mistura de Fera-e-Fantasma,
Qual um mito de Ogre-e-Tritão,
O assaltante reluta e pasma,
Ante a Força-Jaguar-Avião.

Só nos resta, em preces sinceras,
Augurarmos distante a guerra,
E lançarmos, felizes, nas eras,
Nosso povo e a nossa terra.

3 DISPOSIÇÕES FINAIS

Os casos não previstos neste Folheto, que contemplem apenas a confecção desta publicação oficial, serão submetidos à apreciação do Diretor do Instituto Histórico-Cultural da Aeronáutica.

ÍNDICE

BUMBO/PRATOS	39
BOMBARDINO	35
CAIXA CLARA	38
CANTO-LETRA APLICADA	41
CLARINETE	20-22
FLAUTIM	17
FLAUTA	18
LETRA	42
LIRA	40
OBOÉ	19
REGÊNCIA	08-16
SAXOFONE ALTO	23
SAXOFONE BARÍTONO	25
SAXOFONE TENOR	24
SOUSAFONE	37
TROMBONE	32-34
TROMPAS	26-28
TROMPETES	29-31
TUBA	36