

**MINISTÉRIO DA DEFESA  
COMANDO DA AERONÁUTICA**

**MÚSICA**

**FCA 906-15**

**CANÇÃO DO PRIMEIRO GRUPO DE  
AVIAÇÃO EMBARCADA**

**2016**

**MINISTÉRIO DA DEFESA  
COMANDO DA AERONÁUTICA  
INSTITUTO HISTÓRICO-CULTURAL DA AERONÁUTICA**

**MÚSICA**

**FCA 906-15**

**CANÇÃO DO PRIMEIRO GRUPO DE  
AVIAÇÃO EMBARCADA**

**2016**

**MINISTÉRIO DA DEFESA**  
**COMANDO DA AERONÁUTICA**  
**INSTITUTO HISTÓRICO-CULTURAL DA AERONÁUTICA**

PORTARIA INCAER Nº 15/SPCI, DE 9 DE MAIO DE 2016.

Aprova a edição do Folheto que dispõe sobre a padronização da execução da “Canção do Primeiro Grupo de Aviação Embarcada”.

**O DIRETOR DO INSTITUTO HISTÓRICO-CULTURAL DA AERONÁUTICA**, tendo em vista o disposto no item I do Art. 5º da Portaria nº 119/GC3, de 26 de fevereiro de 2010, e no item II do Art. 10 do ROCA 21-59, aprovado pela Portaria nº 692/GC3, de 02 de maio de 2013, e considerando o que consta do Processo nº 67008.000595/2016-70, resolve:

Art. 1º Aprovar a edição do FCA 906-15/2016 “Canção do Primeiro Grupo de Aviação Embarcada”, que com esta baixa.

Art. 2º Esta Portaria entra em vigor na data de sua publicação.

Ten Brig Ar R/1 AILTON DOS SANTOS POHLMANN  
Diretor do Instituto Histórico-Cultural da Aeronáutica

(Publicado no BCA nº 086, de 23 de maio de 2016)

**SUMÁRIO**

<b>1 DISPOSIÇÕES PRELIMINARES .....</b>	<b>7</b>
<b>2 PARTITURAS MUSICAIS .....</b>	<b>9</b>
<b>3 DISPOSIÇÕES FINAIS .....</b>	<b>129</b>
<b>ÍNDICE.....</b>	<b>131</b>

## **1 DISPOSIÇÕES PRELIMINARES**

### **1.1 FINALIDADE**

O presente Folheto tem por finalidade padronizar a execução da “Canção do Primeiro Grupo de Aviação Embarcada” pelas Bandas de Música do Comando da Aeronáutica (COMAER).

### **1.2 ÂMBITO**

O presente Folheto aplica-se a todas as Organizações Militares (OM) do COMAER.

## CANÇÃO DO 1º GRUPO DE AVIAÇÃO EMBARCADA

Letra: Maj Av Jaime Rodrigues Sanchez

Música: SO MU Mirtilo Cardoso de Albuquerque

Regência

♩ = 110

Flutim

Flauta

Oboe

Clarinete Bb 1

Clarinete Bb 2

Clarinete Bb 3

Clarone

Sacofone Alto Eb

Sacofone Tenor Eb

Sacofone Barítono Eb

Trompa F1

Trompa F2

Trompa F3

Trompete Bb 1

Trompete Bb 2

Trompete Bb 3

Trombone 1

Trombone 2

Trombone 3

Eufônio

Tuba C

Sousafone

Caixa Clara

Bumbo

Prato

Canto

15 Picc. Fl. Ob. B♭ Cl. 1 B♭ Cl. 2 B♭ Cl. 3 B. Cl. A. Sax. T. Sax. B. Sax. 15 Hn. 1 Hn. 2 Hn. 3 B♭ Tpt. 1 B♭ Tpt. 2 B♭ Tpt. 3 Tbn. 1 Tbn. 2 Tbn. 3 Euph. Tuba. Sous. S. Dr. B. Dr. Perc. 15 Canto

- Picc.
- Fl.
- Ob.
- B♭ Cl. 1
- B♭ Cl. 2
- B♭ Cl. 3
- B. Cl.
- A. Sax.
- T. Sax.
- B. Sax.
- Hr. 1
- Hr. 2
- Hr. 3
- B♭ Tpt. 1
- B♭ Tpt. 2
- B♭ Tpt. 3
- Tbn. 1
- Tbn. 2
- Tbn. 3
- Euph.
- Tuba
- Sousa
- S. Dr.
- B. Dr.
- Perc.
- Canto

Picc

Fl

Ob

B♭ Cl 1

B♭ Cl 2

B♭ Cl 3

B. Cl

A. Sax

T. Sax

B. Sax

Ha. 1

Ha. 2

Ha. 3

B♭ Tpt. 1

B♭ Tpt. 2

B♭ Tpt. 3

Tbn. 1

Tbn. 2

Tbn. 3

Euph.

Tuba

Sousa

S. Dr.

B. Dr.

Perc.

Canto

**Instrument and Voice List:**

- Picc.
- Fl.
- Ob.
- B♭ Cl. 1
- B♭ Cl. 2
- B♭ Cl. 3
- B. Cl.
- A. Sax.
- T. Sax.
- B. Sax.
- Hr. 1
- Hr. 2
- Hr. 3
- B♭ Tpt. 1
- B♭ Tpt. 2
- B♭ Tpt. 3
- Tbn. 1
- Tbn. 2
- Tbn. 3
- Hrph.
- Tuba
- Sonba
- S. Dr.
- B. Dr.
- Parc.
- Canto

**Dynamic Markings:**

- ff* (fortissimo)
- fz* (forzando)

- System 1:** Piccolo (Picc.), Flute (Fl.), Oboe (Ob.), B♭ Clarinet 1 (B♭ Cl. 1), B♭ Clarinet 2 (B♭ Cl. 2), B♭ Clarinet 3 (B♭ Cl. 3), B♭ Clarinet (B. Cl.), Alto Saxophone (A. Sax.), Tenor Saxophone (T. Sax.), Bass Saxophone (B. Sax.).
- System 2:** Horn 1 (Hn. 1), Horn 2 (Hn. 2), Horn 3 (Hn. 3), Baritone Trombone 1 (B♭ Tpt. 1), Baritone Trombone 2 (B♭ Tpt. 2), Baritone Trombone 3 (B♭ Tpt. 3), Tenor Trombone 1 (Tbn. 1), Tenor Trombone 2 (Tbn. 2), Tenor Trombone 3 (Tbn. 3).
- System 3:** Euphonium (Euph.), Tuba, Sousaphone (Sousa.), Snare Drum (S. Dr.), Bass Drum (B. Dr.), Percussion (Perc.), and Cymbal (Cymb.).

This page of the musical score is for a large orchestra and choir. The instruments and parts are listed on the left side of the page, including Piccolo (Picc.), Flute (Fl.), Oboe (Ob.), B♭ Clarinet 1 (B♭ Cl. 1), B♭ Clarinet 2 (B♭ Cl. 2), B♭ Clarinet 3 (B♭ Cl. 3), B♭ Clarinet (B. Cl.), Alto Saxophone (A. Sax.), Tenor Saxophone (T. Sax.), Bass Saxophone (B. Sax.), Horn 1 (Hrn. 1), Horn 2 (Hrn. 2), Horn 3 (Hrn. 3), B♭ Trumpet 1 (B♭ Tpt. 1), B♭ Trumpet 2 (B♭ Tpt. 2), B♭ Trumpet 3 (B♭ Tpt. 3), Trombone 1 (Tbn. 1), Trombone 2 (Tbn. 2), Trombone 3 (Tbn. 3), Euphonium (Euph.), Tuba, Sousaphone (Sousa), Snare Drum (S. Dr.), Bass Drum (B. Dr.), Percussion (Perc.), and Cymbal (Cymb.). The score is written in 4/4 time and features a key signature of two flats (B♭ and E♭). The music is divided into sections, with a "Trio" section starting at measure 95. Dynamics such as *mf* (mezzo-forte) and *sf* (sforzando) are indicated throughout the score. The notation includes various musical symbols, such as notes, rests, and articulation marks, and is presented in a standard musical score format with staves and a conductor's part.

110

Picc.

Fl.

Ob.

B♭ Cl. 1

B♭ Cl. 2

B♭ Cl. 3

B. Cl.

A. Sax.

T. Sax.

B. Sax.

111

Hrn. 1

Hrn. 2

Hrn. 3

B♭ Tpt. 1

B♭ Tpt. 2

B♭ Tpt. 3

Trbn. 1

Trbn. 2

Trbn. 3

Euph.

Tuba

Sousa

112

S. Dr.

B. Dr.

113

Perc.

Choro

112 2 Fin

Picc

Fl

Ob

B♭ Cl 1

B♭ Cl 2

B♭ Cl 3

B. Cl

A. Sax

T. Sax

B. Sax

Hr 1

Hr 2

Hr 3

B♭ Tpt 1

B♭ Tpt 2

B♭ Tpt 3

Tbn 1

Tbn 2

Tbn 3

Euph

Tuba

Sousa

112 2

S. Dr.

B. Dr.

112 2

Perc.

Canto

## CANÇÃO DO 1º GRUPO DE AVIAÇÃO EMBARCADA

Canto ♩. = 116

Letra: Maj Av Jaime Rodrigues Sanchez

Música: SO MU Mirtilo Cardoso de Albuquerque

8

Sal ve'a Pa tru lha, sal ve'a Pa tru lha

13

O'pas sa do dis tan te viu nas cer a su a his tó ri a. Sal ve'a Pa

18

tru lha, sal ve'a Pa tru lha Seus fei tos mar can tes são fla

23

gran tes na me mó ri a. Sal ve'a Pa tru lha, sal ve'a Pa

28

tru lha A'Embar ca da re tra ta su a for ça, su a gló ri a,

33

Em pu nhan do'o tri den te mor tal, na de fe sa da For ça Na val. Em'vi gí lia cons

38

tan te, pro te ge'o mer can te'eo nos so li to ral. Sal ve'a Pa ral.

43

A tra ves sa'oo ce ano, bus cando'o ti ra'no'es con di do no fun do do mar. Não im por ta'a tor

48

men ta'se chove'ou se venta, ela tem um ca mi nho'a tri lhar. A van

53

te, car de ais Au dazes, não re cu am ja

58

63 mais. Quer na paz ou na guer ra'ope rando de terra ou'de bor do de por ta'a vi ões —

68 — Su a for ça irra dia, de noite'ou de dia'en fren tan do quais quer con di ções. — Da

73 1. 2. Lu tan do sem des can so pe la

78 paz en tre'as na ções. A tra ves sa'oo ce ções. Sal ve'a Pa

Em seu pas

100 **Trio** sa do foi bus car a tra di ção — Dos A nu jás guar dou a

105 ra ça'o co ra ção. — E'a Em bar ca da, com'a sua fibra e des te

110 mor, — À For ça'A é rea vai mos tran do seu va lor.

115 O car de al que'é da es qua dra'o de fen sor — Su a ta

120 re fa vai cum prin do com a mor. — Com ga lhar di a se gue

125 fir me seu des tino — Na bus ca'im pla cável ao su b ma

130 1. 2. rino. — Em seu pas rino. —

## CANÇÃO DO 1º GRUPO DE AVIAÇÃO EMBARCADA

Flautim C

Letra: Maj Av Jaime Rodrigues Sanchez

Música: SO MU Mirtilo Cardoso de Albuquerque

♩. = 116

*ff*

8 *mf*

15

22

28

34

40 1. 2.

47

## CANÇÃO DO 1º GRUPO DE AVIAÇÃO EMBARCADA

Flauta C

Letra: Maj Av Jaime Rodrigues Sanchez

Música: SO MU Mirtilo Cardoso de Albuquerque

$\text{♩} = 116$

*ff*

8

*f*

16

23

30

36

42

48

2

## CANÇÃO DO 1º GRUPO DE AVIAÇÃO EMBARCADA

Oboé C

♩. = 116

Letra: Maj Av Jaime Rodrigues Sanchez

Música: SO MU Mirtilo Cardoso de Albuquerque

[illegible]

2

58

64

71

80

98

118

124

**Trio**

3

1.

2.

3

13

15

3

1. 2

2. 2

## CANÇÃO DO 1º GRUPO DE AVIAÇÃO EMBARCADA

1º Clarinete Bb

♩. = 116

Letra: Maj Av Jaime Rodrigues Sanchez

Música: SO MU Mirtilo Cardoso de Albuquerque

2

60

67

74

81

100 **Trio**

109

118

127

13

**Fim**

Detailed description of the musical score: The score is written for a single melodic line in B-flat major (one flat). The time signature is 2/4. It begins at measure 60. Measures 60-66 are in the key of B-flat major. At measure 67, there are triplets and slurs. At measure 74, there is a first ending (marked '1.') and a second ending (marked '2.'). A repeat sign appears at measure 81. At measure 81, the key signature changes to B-flat major (one flat). A section marked '13' spans measures 81-87. At measure 100, the section 'Trio' begins. The Trio section continues through measure 108. At measure 109, the Trio continues with more melodic lines. At measure 118, the music continues with eighth and sixteenth notes. At measure 127, there is a first ending (marked '1.') and a second ending (marked '2.'). The piece concludes at measure 131 with the word 'Fim'.

## CANÇÃO DO 1º GRUPO DE AVIAÇÃO EMBARCADA

2º Clarinete Bb

Letra: Maj Av Jaime Rodrigues Sanchez

Música: SO MU Mirtilo Cardoso de Albuquerque

$\text{♩} = 116$

8

16

24

31

38

45

52

2

60

67

74

81

100

109

118

128

1.

2.

13

1.

2.

## CANÇÃO DO 1º GRUPO DE AVIAÇÃO EMBARCADA

3º Clarinete Bb

Letra: Maj Av Jaime Rodrigues Sanchez

Música: SO MU Mirtilo Cardoso de Albuquerque

$\text{♩} = 116$

2

60

67

74

81

13

*mf*

**Trio**

100

109

*ff*

118

*mf*

128

1.

2.

**Fim**

## CANÇÃO DO 1º GRUPO DE AVIAÇÃO EMBARCADA

Clarone Bb

♩. = 116

Letra: Maj Av Jaime Rodrigues Sanchez

Música: SO MU Mirtilo Cardoso de Albuquerque

8

16

23

30

36

43

49

2

57

64

71

78

84

104

113

121

130

1. 2.

13

Trio

Fim

## CANÇÃO DO 1º GRUPO DE AVIAÇÃO EMBARCADA

Saxofone Alto Eb

Letra: Maj Av Jaime Rodrigues Sanchez

Música: SO MU Mirtilo Cardoso de Albuquerque

1. = 116

8

15

22

29

35

41

47

2

55

62

69

76

83

103

112

121

131

**13**

**Trio**

**Fim**

## CANÇÃO DO 1º GRUPO DE AVIAÇÃO EMBARCADA

Saxofone Tenor Bb

Letra: Maj Av Jaime Rodrigues Sanchez

Música: SO MU Mirtilo Cardoso de Albuquerque

$\text{♩} = 116$

7

14

21

28

36

43

51

*ff*

2

Trio

## CANÇÃO DO 1º GRUPO DE AVIAÇÃO EMBARCADA

Saxofone Barítono Eb

Letra: Maj Av Jaime Rodrigues Sanchez

Música: SO MU Mirtilo Cardoso de Albuquerque

♩. = 116

9

16

23

31

39

47

56

*ff*

*mf*

*ff*

*mf*

*ff*

2

## CANÇÃO DO 1º GRUPO DE AVIAÇÃO EMBARCADA

1ª Trompa F

Letra: Maj Av Jaime Rodrigues Sanchez

Música: SO MU Mirtilo Cardoso de Albuquerque

$\text{♩} = 116$

**ff**

10 **f**

17

24 **f**

32

40 1. 2. **ff**

48 **mf**

55 **ff**

2

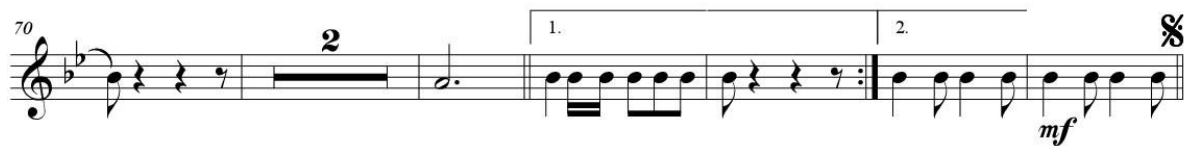

## CANÇÃO DO 1º GRUPO DE AVIAÇÃO EMBARCADA

2ª Trompa F

Letra: Maj Av Jaime Rodrigues Sanchez

Música: SO MU Mirtilo Cardoso de Albuquerque

$\text{♩} = 116$

*ff*

10 *f*

17

24 *f*

32

40 1. 2.

*ff*

48 *mf*

55 *ff*

⊕

2

62

70

78

*ff*

*mf*

14

98

Trio

107

*ff*

116

126

2

1.

2.

Fim

## CANÇÃO DO 1º GRUPO DE AVIAÇÃO EMBARCADA

3ª Trompa F

Letra: Maj Av Jaime Rodrigues Sanchez

Música: SO MU Mirtilo Cardoso de Albuquerque

♩. = 116

**ff**

**3**

10 **mf**

17

24

31

39 **ff**

46 **mf**

54 **ff**

2

61

69

77

84

105

114

121

129

Fim

## CANÇÃO DO 1º GRUPO DE AVIAÇÃO EMBARCADA

1º Trompete Bb

Letra: Maj Av Jaime Rodrigues Sanchez

Música: SO MU Mirtilo Cardoso de Albuquerque

♩. = 116

8

15

22

29

36

43

50

7

2

63

70

79

86

96

106

115

126

**Fim**

## CANÇÃO DO 1º GRUPO DE AVIAÇÃO EMBARCADA

2º Trompete Bb

Letra: Maj Av Jaime Rodrigues Sanchez

Música: SO MU Mirtilo Cardoso de Albuquerque

♩. = 116

*ff*

8

*f*

15

22

29

36

43

50

7

1. 2.

2

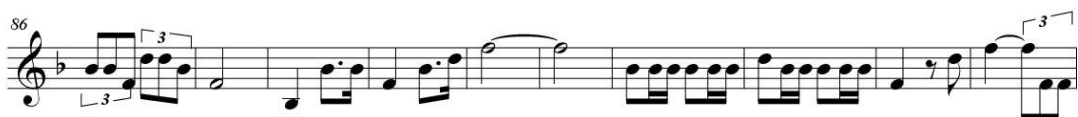

## CANÇÃO DO 1º GRUPO DE AVIAÇÃO EMBARCADA

3º Trompete Bb

Letra: Maj Av Jaime Rodrigues Sanchez

Música: SO MU Mirtilo Cardoso de Albuquerque

$\text{♩} = 116$

*ff*

8  $\text{§}$   
*f*

15

22

29

36  $\text{⊕}$   
1. 2.

43

50 7

2

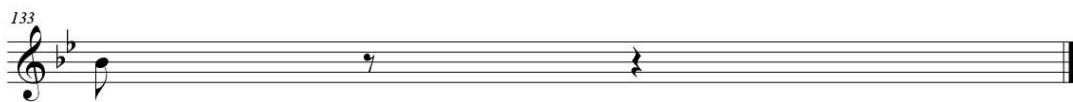
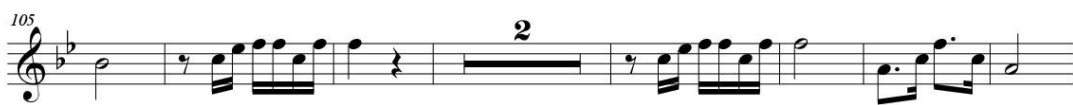

## CANÇÃO DO 1º GRUPO DE AVIAÇÃO EMBARCADA

1º Trombone C

Letra: Maj Av Jaime Rodrigues Sanchez

Música: SO MU Mirtilo Cardoso de Albuquerque

$\text{♩} = 116$

*ff*

7

14

21

28

36

43

*ff*

51

2

## CANÇÃO DO 1º GRUPO DE AVIAÇÃO EMBARCADA

2º Trombone C

Letra: Maj Av Jaime Rodrigues Sanchez  
Música: SO MU Mirtilo Cardoso de Albuquerque

$\text{♩} = 116$

*ff*

7

*f*

14

21

28

36

43

*ff*

51

1.

2.

2

## CANÇÃO DO 1º GRUPO DE AVIAÇÃO EMBARCADA

3º Trombone C

♩. = 116

Letra: Maj Av Jaime Rodrigues Sanchez

Música: SO MU Mirtilo Cardoso de Albuquerque

ff

8

f

15

22

29

37

44

ff

52

1.

2.

2

## CANÇÃO DO 1º GRUPO DE AVIAÇÃO EMBARCADA

Bombardino

Letra: Maj Av Jaime Rodrigues Sanchez

Música: SO MU Mirtilo Cardoso de Albuquerque

$\text{♩} = 116$

*ff*

7

*f*

14

21

28

36

43

*ff*

51

[illegible]

## CANÇÃO DO 1º GRUPO DE AVIAÇÃO EMBARCADA

Tuba C

♩ = 116

Letra: Maj Av Jaime Rodrigues Sanchez

Música: SO MU Mirtilo Cardoso de Albuquerque

ff

8

mf

15

22

29

37

44

ff

mf

52

2

Trio

## CANÇÃO DO 1º GRUPO DE AVIAÇÃO EMBARCADA

Caixa

Letra: Maj Av Jaime Rodrigues Sanchez

Música: SO MU Mirtilo Cardoso de Albuquerque

♩. = 116

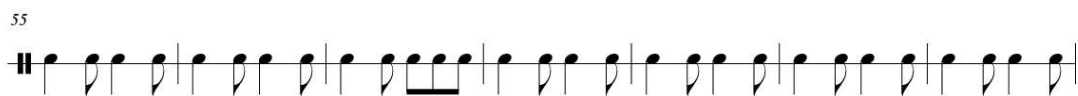
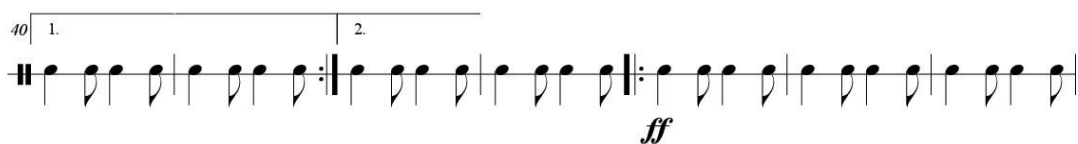

2

62

70

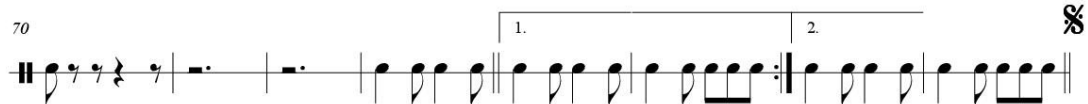

78

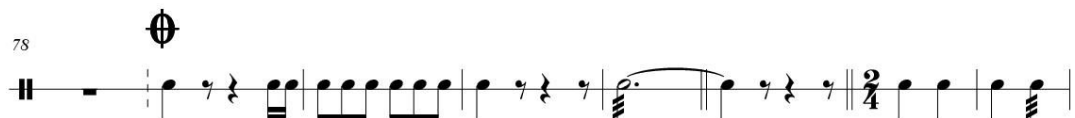

86

97

107

117

127

## CANÇÃO DO 1º GRUPO DE AVIAÇÃO EMBARCADA

Bombo

♩. = 116

Letra: Maj Av Jaime Rodrigues Sanchez

Música: SO MU Mirtilo Cardoso de Albuquerque

6/8 *ff* *mf*

10 *só bombo*

17

25 *f* *tutti*

33 1.

41 2. *ff*

48 *mf* *só bombo*

56 *ff* *tutti*

2

64

72

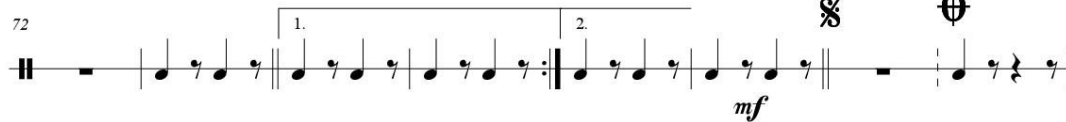

80

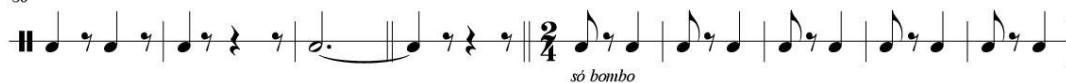

89

99

108

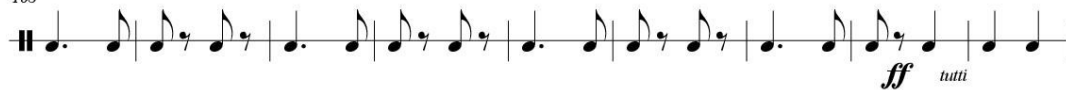

117

126

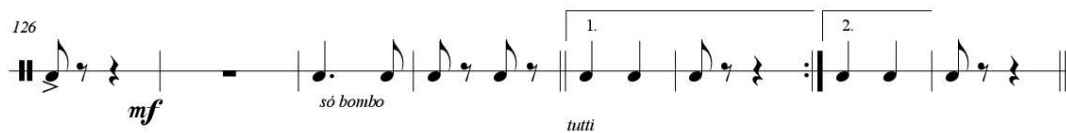

## CANÇÃO DO 1º GRUPO DE AVIAÇÃO EMBARCADA

Pratos

Letra: Maj Av Jaime Rodrigues Sanchez

Música: SO MU Mirtilo Cardoso de Albuquerque

$\text{♩} = 116$

*ff* *mf*

10  $\text{X}$

*só bombo*

17

25 *f* *tutti*

33 1.

41 2. *ff*

48 *mf* *só bombo*

56 *ff* *tutti*

2

64

71

79

87

97

107

117

128

CANÇÃO DO 1º GRUPO DE AVIAÇÃO EMBARCADA

Letra: Maj Av Jaime Rodrigues Sanchez

Música: SO MU Mirtilo Cardoso de Albuquerque

Salve a Patrulha, salve a Patrulha!  
O passado distante viu nascer a sua história.  
Salve a Patrulha, salve a Patrulha!  
Seus feitos marcantes são flagrantíssimos na memória.  
Salve a Patrulha, salve a Patrulha!  
A Embarcada retrata sua força, sua glória,  
Empunhando o tridente mortal, na defesa da Força Naval.  
Em vigília constante, protege o mercante e o nosso litoral.

Atravessa o oceano, buscando o tirano escondido no fundo do mar.  
Não importa a tormenta, se chove ou se venta, ela tem um caminho a trilhar.  
Avante, cardeais! Audazes, não recuam jamais.  
Quer na paz ou na guerra, operando de terra ou de bordo de porta-aviões.  
Sua força irradia, de noite ou de dia, enfrentando quaisquer condições.  
Da Pátria são zelosos guardiões.  
Lutando sem descanso pela paz entre as nações.

Salve a Patrulha, salve a Patrulha!  
O passado distante viu nascer a sua história.  
Salve a Patrulha, salve a Patrulha!  
Seus feitos marcantes são flagrantíssimos na memória.  
Salve a Patrulha, salve a Patrulha!  
A Embarcada retrata sua força, sua glória,  
Empunhando o tridente mortal, na defesa da Força Naval.  
Em vigília constante, protege o mercante e o nosso litoral.

Em seu passado foi buscar a tradição,  
Dos Anujás guardou a raça, o coração.  
E a Embarcada, com a sua fibra e destemor,  
À Força Aérea vai mostrando seu valor.  
O cardeal, que é da esquadra o defensor,  
Sua tarefa vai cumprindo com amor.  
Com galhardia segue firme seu destino  
Na busca implacável ao submarino.

} BIS

### **3 DISPOSIÇÕES FINAIS**

Os casos não previstos neste Folheto, que contemplem apenas a confecção desta publicação oficial, serão submetidos à apreciação do Diretor do Instituto Histórico-Cultural da Aeronáutica.

**ÍNDICE**

Bombardino	107-109
Bombo	119-121
Caixa	115-117
Canto	27-29
Clarone Bb	55-57
Flauta C	35-37
Flautim C	31-33
Instituto Histórico-Cultural da Aeronáutica	129
Letra	127
Oboé C	39-41
Pratos	123-125
Primeira Trompa F	71-73
Primeiro Clarinete Bb	43-45
Primeiro Trombone C	95-97
Primeiro Trompete Bb	83-85
Regência	9-25
Saxofone Alto Eb	59-61
Saxofone Barítono Eb	67-69
Saxofone Tenor Bb	63-65
Segunda Trompa F	75-77
Segundo Clarinete Bb	47-49
Segundo Trombone C	99-101
Segundo Trompete Bb	87-89
Terceira Trompa F	79-81
Terceiro Clarinete Bb	51-53
Terceiro Trombone C	103-105
Terceiro Trompete Bb	91-93
Tuba C	111-113

Conectando o passado, o presente e o futuro da cultura aeronáutica