

**MINISTÉRIO DA DEFESA
COMANDO DA AERONÁUTICA**

MÚSICA

FCA 906-21

**CANÇÃO DO SEGUNDO ESQUADRÃO DO
SEGUNDO GRUPO DE TRANSPORTE**

2017

**MINISTÉRIO DA DEFESA
COMANDO DA AERONÁUTICA
INSTITUTO HISTÓRICO-CULTURAL DA AERONÁUTICA**

MÚSICA

FCA 906-21

**CANÇÃO DO SEGUNDO ESQUADRÃO DO
SEGUNDO GRUPO DE TRANSPORTE**

2017

MINISTÉRIO DA DEFESA
COMANDO DA AERONÁUTICA
INSTITUTO HISTÓRICO-CULTURAL DA AERONÁUTICA

PORTARIA INCAER N° 43/SPCI, DE 17 DE OUTUBRO DE 2017.

Aprova a edição do Folheto que dispõe sobre a padronização da execução da “Canção do Segundo Esquadrão do Segundo Grupo de Transporte”.

O DIRETOR DO INSTITUTO HISTÓRICO-CULTURAL DA AERONÁUTICA, tendo em vista o disposto no item I do Art. 5° da Portaria n° 119/GC3, de 26 de fevereiro de 2010, e no item II do Art. 10 do ROCA 21-59, aprovado pela Portaria n° 692/GC3, de 2 de maio de 2013, e considerando o que consta do Processo n° 67008.001307/2017-85, resolve:

Art. 1° Aprovar a edição do FCA 906-21/2017 “Canção do Segundo Esquadrão do Segundo Grupo de Transporte”, que com esta baixa.

Art. 2° Esta Portaria entra em vigor na data de sua publicação.

Ten Brig Ar R/1 RAFAEL RODRIGUES FILHO
Diretor do INCAER

(Publicada no BCA n° 190, de 7 de novembro de 2017)

SUMÁRIO

1 DISPOSIÇÕES PRELIMINARES	7
2 PARTITURAS MUSICAIS	9
3 DISPOSIÇÕES FINAIS	85
ÍNDICE.....	87

1 DISPOSIÇÕES PRELIMINARES

1.1 FINALIDADE

O presente Folheto tem por finalidade padronizar a execução da “Canção do Segundo Esquadrão do Segundo Grupo de Transporte” pelas Bandas de Música do Comando da Aeronáutica (COMAER).

1.2 ÂMBITO

O presente Folheto aplica-se a todas as Organizações Militares (OM) do COMAER.

CANÇÃO DO SEGUNDO ESQUADRÃO DO SEGUNDO GRUPO DE TRANSPORTE

Música: Cel Av R/1 Ricardo Rodrigues Amores
e 2S SMU Marcelo Costa

Letra: Ten Cel Dent Arnaldo Matheus dos Santos

Arr: 2S SMU Marcelo Costa

Regência

$\text{♩} = 136$

The musical score is written for a large band. It begins with a tempo marking of 136 beats per minute. The score is divided into two systems. The first system includes parts for Flutim, Flauta, Oboe, Clarinete em Bb-1, Clarinete em Bb-2, Clarinete em Bb-3, Charneco Baixo, Saxofone Alto Eb-1, Saxofone Alto Eb-2, Saxofone Tenor Bb-1, Saxofone Tenor Bb-2, Saxofone Barítono Eb, Fagote, Trompa F-1, Trompa F-2, Trompa F-3, Trompete Bb-1, Trompete Bb-2, Trompete Bb-3, Trombone 1, Trombone 2, Trombone 3, Trombone Baixo, Eufônio, Tuba, Saxofone Bb, Prator, Caixa, Bumbo, and Lira. The second system continues the parts for Trompa F-1, Trompa F-2, Trompa F-3, Trompete Bb-1, Trompete Bb-2, Trompete Bb-3, Trombone 1, Trombone 2, Trombone 3, Trombone Baixo, Eufônio, Tuba, Saxofone Bb, Prator, Caixa, Bumbo, and Lira. The score features various musical notations, including notes, rests, and dynamic markings such as *mf* and *f*.

11

Picc.

Fl.

Ob.

B♭ Cl. 1

B♭ Cl. 2

B♭ Cl. 3

B. Cl.

A. Sax. 1

A. Sax. 2

T. Sax. 1

T. Sax. 2

B. Sax.

Bon.

11

Hr. 1

Hr. 2

Hr. 3

B♭ Tpt. 1

B♭ Tpt. 2

B♭ Tpt. 3

Trbn. 1

Trbn. 2

Trbn. 3

B. Trbn.

Euph.

Tuba

Snare

11

F. Cym.

11

S. Dr.

11

B. Dr.

Vln.

This page of a musical score contains the following instruments and parts, listed from top to bottom:

- Picc.
- Fl.
- Ob.
- B♭ Cl. 1
- B♭ Cl. 2
- B♭ Cl. 3
- B. Cl.
- A. Sax. 1
- A. Sax. 2
- T. Sax. 1
- T. Sax. 2
- B. Sax.
- Bsn.
- Hr. 1
- Hr. 2
- Hr. 3
- B♭ Tpt. 1
- B♭ Tpt. 2
- B♭ Tpt. 3
- Tbn. 1
- Tbn. 2
- Tbn. 3
- B. Tbn.
- Euph.
- Tuba
- Snare
- F. Cym.
- S. Dr.
- B. Dr.
- Vib.

The musical score is arranged in a standard orchestral format. The woodwind section includes Piccolo, Flute, Oboe, three B-flat Clarinets, Bass Clarinet, and Bassoon. The reed section consists of Alto Saxophones 1 and 2, Tenor Saxophones 1 and 2, Baritone Saxophone, and Euphonium. The brass section features three B-flat Trumpets, three Trombones, Baritone Trombone, and Tuba. Percussion includes three snare drums, Field Cymbal, and a Vibraphone. The vocal section is represented by Soprano, Alto, Tenor, and Bass staves. The score is written for 15 measures. The key signature has two sharps (F# and C#), and the time signature is 4/4. The first measure includes a rehearsal mark with the number 2. The score includes various musical notations such as notes, rests, and dynamic markings like 'mf'.

- Picc.
- Fl.
- Ob.
- B♭-Cl 1
- B♭-Cl 2
- B♭-Cl 3
- B. Cl.
- A. Sax. 1
- A. Sax. 2
- T. Sax. 1
- T. Sax. 2
- B. Sax.
- Bsn.
- Hrn. 1
- Hrn. 2
- Hrn. 3
- B♭-Tpt. 1
- B♭-Tpt. 2
- B♭-Tpt. 3
- Tbn. 1
- Tbn. 2
- Tbn. 3
- B. Tbn.
- Euph.
- Tuba
- Sonra.
- F. Cym.
- S. Dr.
- B. Dr.
- Vib.

Picc.

Fl.

Ob.

B♭ Cl. 1

B♭ Cl. 2

B♭ Cl. 3

B. Cl.

A. Sax. 1

A. Sax. 2

T. Sax. 1

T. Sax. 2

B. Sax.

Bsn.

Hrn. 1

Hrn. 2

Hrn. 3

B♭ Tpt. 1

B♭ Tpt. 2

B♭ Tpt. 3

Tbn. 1

Tbn. 2

Tbn. 3

B. Tbn.

Euph.

Tuba

Trombone

F. Cym.

S. Dr.

B. Dr.

Vb.

11

0

88

0

Picc

Fl

Ob.

B♭ Cl 1

B♭ Cl 2

B♭ Cl 3

B. Cl.

A. Sc. 1

A. Sc. 2

T. Sc. 1

T. Sc. 2

B. Sc.

Bsn.

Hr. 1

Hr. 2

Hr. 3

B♭ Tpt. 1

B♭ Tpt. 2

B♭ Tpt. 3

Tbn. 1

Tbn. 2

Tbn. 3

B. Tbn.

Euph.

Tuba

Snare

F. Cym.

S. Dr.

B. Dr.

Vib.

CANÇÃO DO SEGUNDO ESQUADRÃO DO SEGUNDO GRUPO DE TRANSPORTE

Música: Cel Av R/1 Ricardo Rodrigues Amares
e 2S SMU Marcelo CostaLetra: Ten Cel Dent Arnaldo Matheus dos Santos
Arr: 2S SMU Marcelo Costa

Flautim

$\text{♩} = 116$

mf

f

14

25

44

mf

50

54

62

3

11

5

2

CANÇÃO DO SEGUNDO ESQUADRÃO DO SEGUNDO GRUPO DE TRANSPORTE

Música: Cel Av R/1 Ricardo Rodrigues Amares
e 2S SMU Marcelo Costa

Letra: Ten Cel Dent Arnaldo Matheus dos Santos

Air: 2S SMU Marcelo Costa

Flauta

$\text{♩} = 116$

mf

f

14

25

44

mf

50

55

65

CANÇÃO DO SEGUNDO ESQUADRÃO DO SEGUNDO GRUPO DE TRANSPORTE

Música: Cel Av R/1 Ricardo Rodrigues Amares

e 2S SMU Marcelo Costa

Letra: Ten Cel Dent Amaldo Matheus dos Santos

Arr: 2S SMU Marcelo Costa

Oboé

$\text{♩} = 116$

mf

f

14

25

44

mf

51

56

65

CANÇÃO DO SEGUNDO ESQUADRÃO DO SEGUNDO GRUPO DE TRANSPORTE

Música: Cel Av R/1 Ricardo Rodrigues Amares
e 2S SMU Marcelo Costa

Letra: Ten Cel Dent Amaldo Matheus dos Santos

Arr: 2S SMU Marcelo Costa

1º Clarinete Bb

♩ = 116

mf *f*

14

24

33

mf

50

55

67

CANÇÃO DO SEGUNDO ESQUADRÃO DO SEGUNDO GRUPO DE TRANSPORTE

Música: Cel Av R/1 Ricardo Rodrigues Amares
e 2S SMU Marcelo Costa
Letra: Ten Cel Dent Arnaldo Matheus dos Santos
Arr: 2S SMU Marcelo Costa

2º Clarinete Bb

♩ = 116

mf *f*

14

24

33

50

55

67

CANÇÃO DO SEGUNDO ESQUADRÃO DO SEGUNDO GRUPO DE TRANSPORTE

Música: Cel Av R/1 Ricardo Rodrigues Amares
e 2S SMU Marcelo Costa

Letra: Ten Cel Dent Amaldo Matheus dos Santos

Arr: 2S SMU Marcelo Costa

3º Clarinete Bb

♩ = 116

mf *f*

14

24

33

50

55

67

CANÇÃO DO SEGUNDO ESQUADRÃO DO SEGUNDO GRUPO DE TRANSPORTE

Música: Cel Av R/1 Ricardo Rodrigues Amares
e 2S SMU Marcelo Costa

Letra: Ten Cel Dent Arnaldo Matheus dos Santos

Arr: 2S SMU Marcelo Costa

Clarinete Baixo Bb

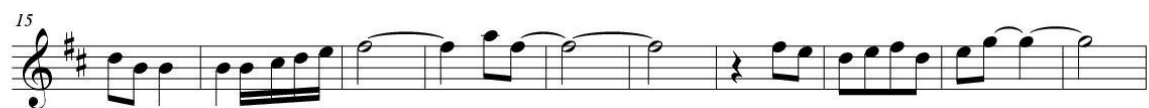
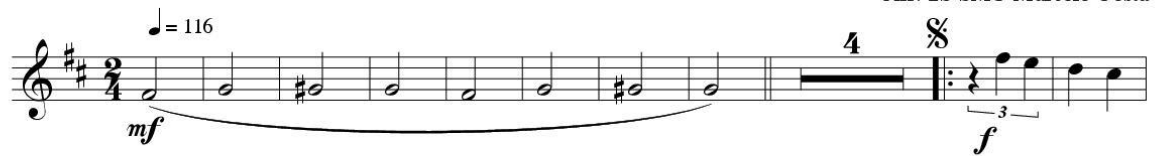

CANÇÃO DO SEGUNDO ESQUADRÃO DO SEGUNDO GRUPO DE TRANSPORTE

Música: Cel Av R/1 Ricardo Rodrigues Amare
e 2S SMU Marcelo Costa

Letra: Ten Cel Dent Arnaldo Matheus dos Santos

Arr: 2S SMU Marcelo Costa

1º Saxofone Alto Eb

$\text{♩} = 116$

mf *f*

14

24

34

45

55

66

CANÇÃO DO SEGUNDO ESQUADRÃO DO SEGUNDO GRUPO DE TRANSPORTE

Música: Cel Av R/1 Ricardo Rodrigues Amares
e 2S SMU Marcelo Costa

Letra: Ten Cel Dent Amaldo Matheus dos Santos

Arr: 2S SMU Marcelo Costa

2º Saxofone Alto Eb

2º Saxofone Alto Eb

♩ = 116

mf

f

14

24

34

45

55

66

CANÇÃO DO SEGUNDO ESQUADRÃO DO SEGUNDO GRUPO DE TRANSPORTE

Música: Cel Av R/1 Ricardo Rodrigues Amares
e 2S SMU Marcelo Costa

Letra: Ten Cel Dent Arnaldo Matheus dos Santos

Art. 2º S SMU Marcelo Costa

1° Saxofone Tenor Bb

An. 25 SMO Marcelo Costa
 ♩ = 116
 mf f
 3
 14
 24
 34
 45
 54
 65

CANÇÃO DO SEGUNDO ESQUADRÃO DO SEGUNDO GRUPO DE TRANSPORTE

Música: Cel Av R/1 Ricardo Rodrigues Amares
e 2S SMU Marcelo Costa

Letra: Ten Cel Dent Amaldo Matheus dos Santos

Arr: 2S SMU Marcelo Costa

2º Saxofone Tenor Bb

$\text{♩} = 116$

mf

15

25

35

44

64

CANÇÃO DO SEGUNDO ESQUADRÃO DO SEGUNDO GRUPO DE TRANSPORTE

Música: Cel Av R/1 Ricardo Rodrigues Amares
e 2S SMU Marcelo Costa

Letra: Ten Cel Dent Amaldo Matheus dos Santos

Arr: 2S SMU Marcelo Costa

Saxofone Barítono Eb

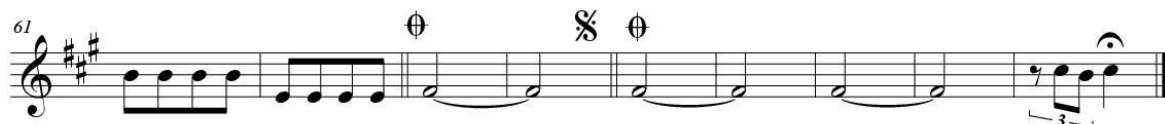
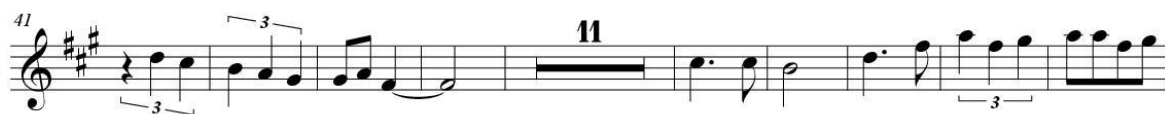
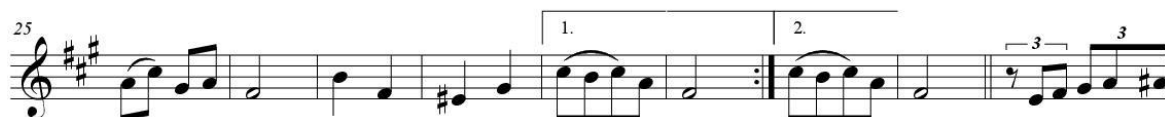

CANÇÃO DO SEGUNDO ESQUADRÃO DO SEGUNDO GRUPO DE TRANSPORTE

Música: Cel Av R/1 Ricardo Rodrigues Amares
e 2S SMU Marcelo Costa
Letra: Ten Cel Dent Amaldo Matheus dos Santos
Arr: 2S SMU Marcelo Costa

1ª Trompa F

$\text{♩} = 116$

mf *ff*

12 $\%$

21 1.

30 2.

39

48

57 \oplus $\%$ \oplus

66

CANÇÃO DO SEGUNDO ESQUADRÃO DO SEGUNDO GRUPO DE TRANSPORTE

Música: Cel Av R/1 Ricardo Rodrigues Amares
e 2S SMU Marcelo Costa

Letra: Ten Cel Dent Amaldo Matheus dos Santos

Arr: 2S SMU Marcelo Costa

2ª Trompa F

$\text{♩} = 116$

mf *ff*

11

19

28

37

46

55

64

CANÇÃO DO SEGUNDO ESQUADRÃO DO SEGUNDO GRUPO DE TRANSPORTE

Música: Cel Av R/1 Ricardo Rodrigues Amares
e 2S SMU Marcelo Costa

Letra: Ten Cel Dent Arnaldo Matheus dos Santos

Arr: 2S SMU Marcelo Costa

3ª Trompa F

♩ = 116

mf *ff*

12

21

30

39

48

57

66

CANÇÃO DO SEGUNDO ESQUADRÃO DO SEGUNDO GRUPO DE TRANSPORTE

Música: Cel Av R/1 Ricardo Rodrigues Amares
e 2S SMU Marcelo Costa

Letra: Ten Cel Dent Arnaldo Matheus dos Santos

Art: 2S SMU Marcelo Costa

1^o Trompette Bb

38  Musical notation for measure 38. The staff is in treble clef with a key signature of one sharp (F#). The measure begins with a triplet of eighth notes (D4, E4, F#4) followed by another triplet of eighth notes (G4, A4, B4). This is followed by a dotted quarter note (C5), an eighth note (B4), and a quarter note (A4). The dynamic marking *mf* is placed below the staff. The measure continues with a quarter note (G4), an eighth note (F#4), and a quarter note (E4). It then has a quarter note (D4), an eighth note (C4), and a quarter note (B3). The measure concludes with a quarter note (A3), an eighth note (G3), and a quarter note (F#3).

48 

67

CANÇÃO DO SEGUNDO ESQUADRÃO DO SEGUNDO GRUPO DE TRANSPORTE

Música: Cel Av R/1 Ricardo Rodrigues Amares
e 2S SMU Marcelo Costa
Letra: Ten Cel Dent Amaldo Matheus dos Santos
Arr: 2S SMU Marcelo Costa

2º Trompete Bb

CANÇÃO DO SEGUNDO ESQUADRÃO DO SEGUNDO GRUPO DE TRANSPORTE

Música: Cel Av R/1 Ricardo Rodrigues Amares
e 2S SMU Marcelo Costa

Letra: Ten Cel Dent Amaldo Matheus dos Santos

Arr: 2S SMU Marcelo Costa

3º Trompete Bb

♩ = 116

8

ff

16

29

1. 2

2.

3 3 3 3

38

3 3

mf

48

f

3 3

58

3 3 3

⊕

⊗

⊕

67

3

CANÇÃO DO SEGUNDO ESQUADRÃO DO SEGUNDO GRUPO DE TRANSPORTE

Música: Cel Av R/1 Ricardo Rodrigues Amares
e 2S SMU Marcelo Costa

Letra: Ten Cel Dent Arnaldo Matheus dos Santos

Arr: 2S SMU Marcelo Costa

1º Trombone

$\text{♩} = 116$

mf *ff*

10

19

31

39

49

60

CANÇÃO DO SEGUNDO ESQUADRÃO DO SEGUNDO GRUPO DE TRANSPORTE

Música: Cel Av R/1 Ricardo Rodrigues Amares
e 2S SMU Marcelo CostaLetra: Ten Cel Dent Arnaldo Matheus dos Santos
Arr: 2S SMU Marcelo Costa

2º Trombone

$\text{♩} = 116$

mf *ff*

11

22

34

41

53

64

CANÇÃO DO SEGUNDO ESQUADRÃO DO SEGUNDO GRUPO DE TRANSPORTE

Música: Cel Av R/1 Ricardo Rodrigues Amares
e 2S SMU Marcelo Costa
Letra: Ten Cel Dent Amaldo Matheus dos Santos
Arr: 2S SMU Marcelo Costa

3º Trombone

$\text{♩} = 116$

mf *ff*

11 §

22 1. 2.

34 3 3 3 3 3 3 3 3 3 3

41

52 3

62 Φ § Φ

CANÇÃO DO SEGUNDO ESQUADRÃO DO SEGUNDO GRUPO DE TRANSPORTE

Trombone Baixo

Música: Cel Av R/1 Ricardo Rodrigues Amares
e 2S SMU Marcelo Costa
Letra: Ten Cel Dent Arnaldo Matheus dos Santos
Arr: 2S SMU Marcelo Costa

♩ = 116

mf *ff*

11

22

34

42

53

64

CANÇÃO DO SEGUNDO ESQUADRÃO DO SEGUNDO GRUPO DE TRANSPORTE

Música: Cel Av R/1 Ricardo Rodrigues Amares
e 2S SMU Marcelo Costa

Letra: Ten Cel Dent Arnaldo Matheus dos Santos

Arr: 2S SMU Marcelo Costa

Eufônio

♩ = 116

15

25

34

3 3 3 3 3 3 3 3 3 3

41

11

CANÇÃO DO SEGUNDO ESQUADRÃO DO SEGUNDO GRUPO DE TRANSPORTE

Música: Cel Av R/1 Ricardo Rodrigues Amares
e 2S SMU Marcelo Costa
Letra: Ten Cel Dent Arnaldo Matheus dos Santos
Arr: 2S SMU Marcelo Costa

Tuba C

$\text{♩} = 116$

mf *f*

12 §

23 1. 2.

34

45

56 ⊕ § ⊕

67

CANÇÃO DO SEGUNDO ESQUADRÃO DO SEGUNDO GRUPO DE TRANSPORTE

Sousafone Bb

Música: Cel Av R/1 Ricardo Rodrigues Amares
e 2S SMU Marcelo Costa
Letra: Ten Cel Dent Arnaldo Matheus dos Santos
Arr: 2S SMU Marcelo Costa

♩ = 116

mf *f*

12 §

22 1. 2.

32

42

53 ⊕

64 § ⊕

CANÇÃO DO SEGUNDO ESQUADRÃO DO SEGUNDO GRUPO DE TRANSPORTE

Música: Cel Av R/1 Ricardo Rodrigues Amares
e 2S SMU Marcelo Costa
Letra: Ten Cel Dent Amaldo Matheus dos Santos
Arr: 2S SMU Marcelo Costa

Caixa Clara

$\text{♩} = 116$

mf *f*

12

21

30

39

48

57

66

3

1.

2.

⊕

⊗

⊕

CANÇÃO DO SEGUNDO ESQUADRÃO DO SEGUNDO GRUPO DE TRANSPORTE

Música: Cel Av R/1 Ricardo Rodrigues Amares
e 2S SMU Marcelo Costa

Letra: Ten Cel Dent Arnaldo Matheus dos Santos

Arr: 2S SMU Marcelo Costa

Pratos

$\text{♩} = 116$
8

f

17

29 1. 2.

40

52 \oplus

64 $\text{§} \oplus$

CANÇÃO DO SEGUNDO ESQUADRÃO DO SEGUNDO GRUPO DE TRANSPORTE

Música: Cel Av R/1 Ricardo Rodrigues Amares
e 2S SMU Marcelo Costa

Letra: Ten Cel Dent Amaldo Matheus dos Santos

Arr: 2S SMU Marcelo Costa

Bombo

♩ = 116

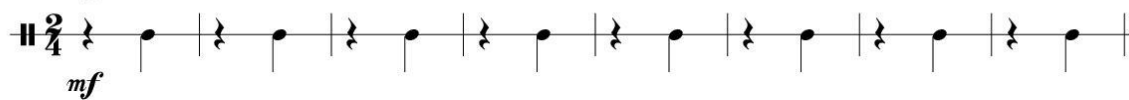

9

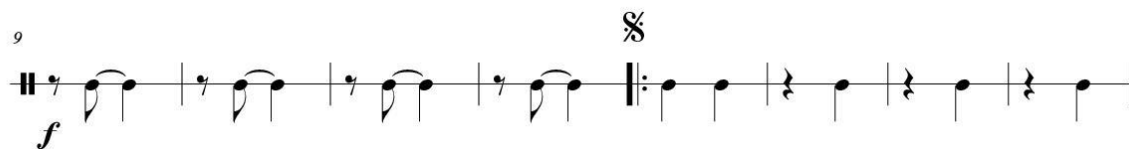

17

25

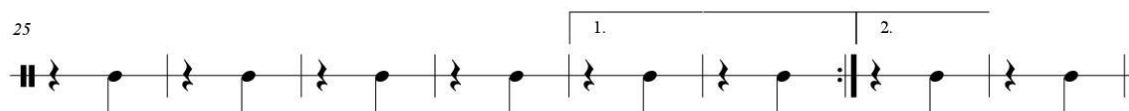

33

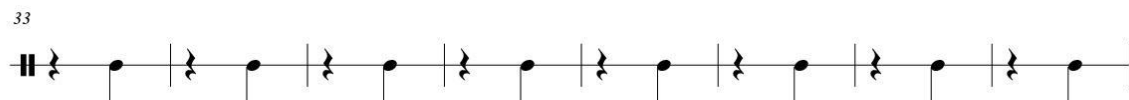

41

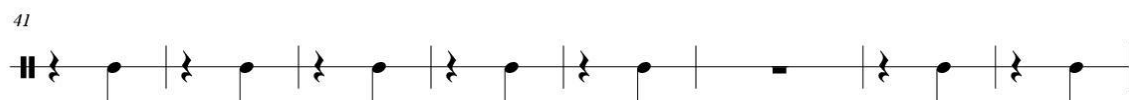

49

57

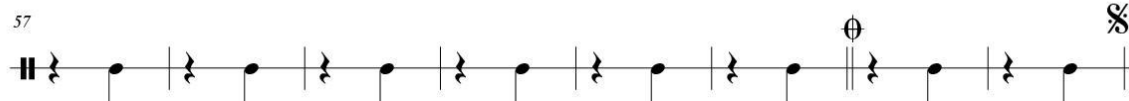

65

CANÇÃO DO SEGUNDO ESQUADRÃO DO SEGUNDO GRUPO DE TRANSPORTE

Música: Cel Av R/1 Ricardo Rodrigues Amares
e 2S SMU Marcelo Costa
Letra: Ten Cel Dent Arnaldo Matheus dos Santos
Arr: 2S SMU Marcelo Costa

Lira

= 116
 Arr. 2S SMU Marcelo Costa

CANÇÃO DO SEGUNDO ESQUADRÃO DO SEGUNDO GRUPO DE TRANSPORTE

Música: Cel Av R/1 Ricardo Rodrigues Amares
e 2S SMU Marcelo Costa

Letra: Ten Cel Dent Arnaldo Matheus dos Santos

Att: 2S SMU Marcelo Costa

Canto

Musical score for the hymn "Cor Sário" in 2/4 time, tempo 116. The score is written for a single melodic line with lyrics in Portuguese. The lyrics are:

Cor sá rio len da ví va no co ra ção
 A man ter su a tra di ção Re co ber to de gló ria Da For ça A
 é rea Bra si lei ra é his tó ria Cor tó ria Seu ni nho
 Ba se do Ga le ão Se gun do do Se gun do é o seu Es qua drão Se
 pre ci sar trans por te's tá pre sen te Cru zan do'o céu dos cin co con ti nen
 tes No RE VO au men tan do'a'au to no mi a De nos sas ae ro na ves ga ran
 ti a Cor sá rio na paz ou na guer ra És pre sen ça bra si
 lei ra'em ou tras ter ras ter ras

CANÇÃO DO SEGUNDO ESQUADRÃO DO SEGUNDO GRUPO DE TRANSPORTE

Música: Cel Av R/1 Ricardo Rodrigues Amares
e 2S SMU Marcelo Costa

Letra: Ten Cel Arnaldo Matheus dos Santos

Corsário, lenda viva no coração
A manter sua tradição
Recoberto de glória,
Da Força Aérea Brasileira é história

Seu ninho, Base do Galeão,
Segundo do Segundo é o seu Esquadrão
Se precisar transporte está presente,
Cruzando o céu dos cinco continentes.

No REVO aumentando a autonomia
De nossas aeronaves garantia
Corsário, na paz ou na guerra
És presença brasileira em outras terras.

3 DISPOSIÇÕES FINAIS

Os casos não previstos neste Folheto, que contemplem apenas a confecção desta publicação oficial, serão submetidos à apreciação do Diretor do Instituto Histórico-Cultural da Aeronáutica.

ÍNDICE

Bombo	77
Caixa Clara	73
Canto	81
Clarinete Baixo Bb	35
Eufônio	67
Flauta	25
Flautim	23
Instituto Histórico-Cultural da Aeronáutica	85
Letra	83
Lira	79
Oboé	27
Pratos	75
Primeira Trompa F	47
Primeiro Clarinete Bb	29
Primeiro Saxofone Alto Eb	37
Primeiro Saxofone Tenor Bb	41
Primeiro Trombone	59
Primeiro Trompete Bb	53
Regência	9-21
Saxofone Barítono Eb	45
Segunda Trompa F	49
Segundo Clarinete Bb	31
Segundo Saxofone Alto Eb	39
Segundo Saxofone Tenor Bb	43
Segundo Trombone	61
Segundo Trompete Bb	55
Sousafone Bb	71
Terceira Trompa F	51
Terceiro Clarinete Bb	33
Terceiro Trombone	63
Terceiro Trompete Bb	57
Trombone Baixo	65
Tuba C	69